

PLANTA BAIXA  
ESCALA: 1/20

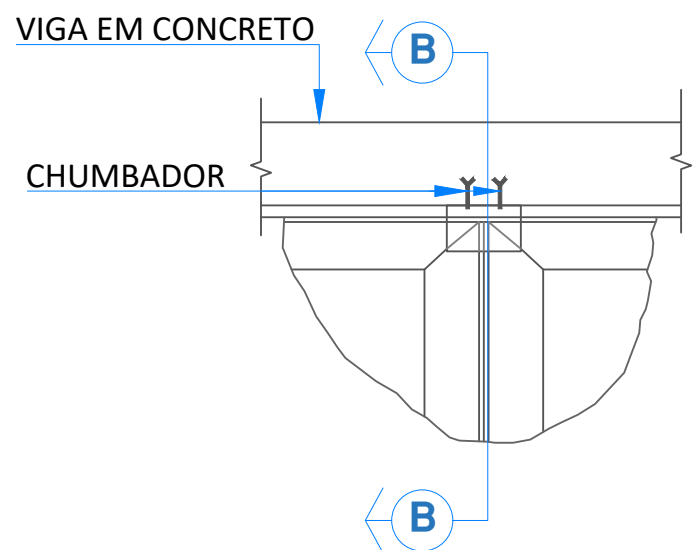

DETALHE DO BATENTE  
ESCALA: 1/30

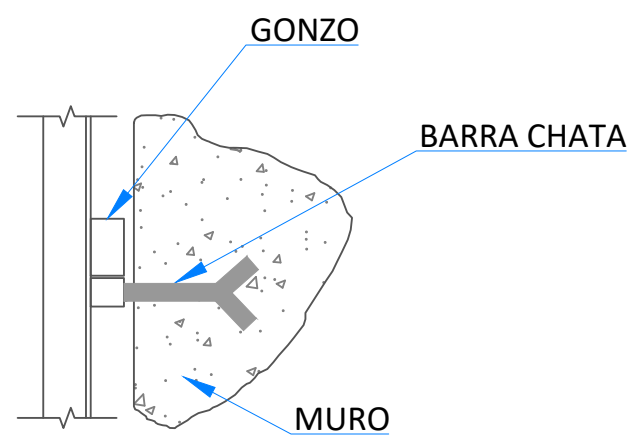

DETALHE DA DOBRADIÇA  
ESCALA: 1/30

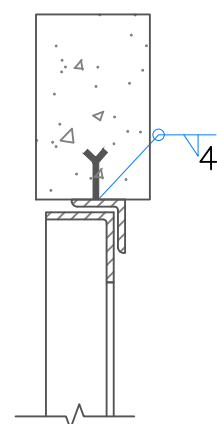

CORTE BB  
ESCALA: 1/30

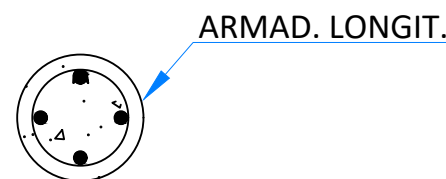

DETALHE DA ESTACA - BROCA  
ESCALA: 1/30

- NOTAS:
- 01- DIMENSÕES EM CM
  - 02- VER PROCEDIMENTO DE PINTURA NO CADERNO TÉCNICO DA CONCESSIONÁRIA
  - 03- MODELO DE PINTURA PARA ELEVATÓRIAS, VERIFICAR PINTURA DE ACORDO COM A UNIDADE A SER PROJETADA
  - 04 - DIMENSÃO DA LOGOTIPO AJUSTADA CONFORME MEDIDAS NO LOCAL

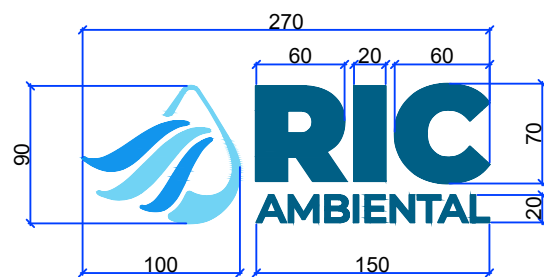

LETRAS - PINTURA - DIMENSÕES  
ESCALA: 1/50

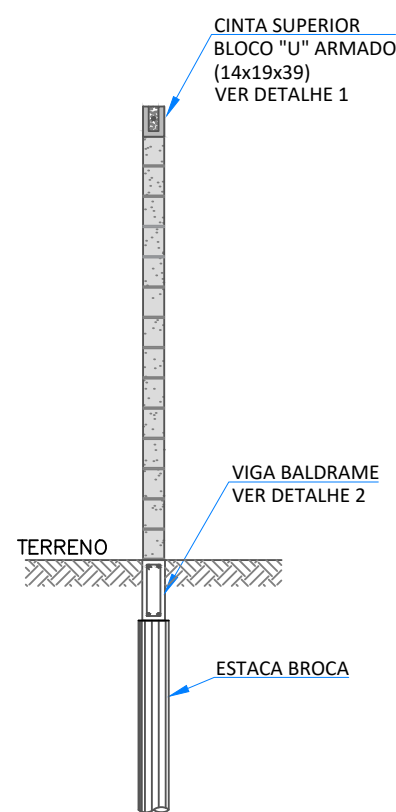

CORTE CC  
ESCALA: 1/50

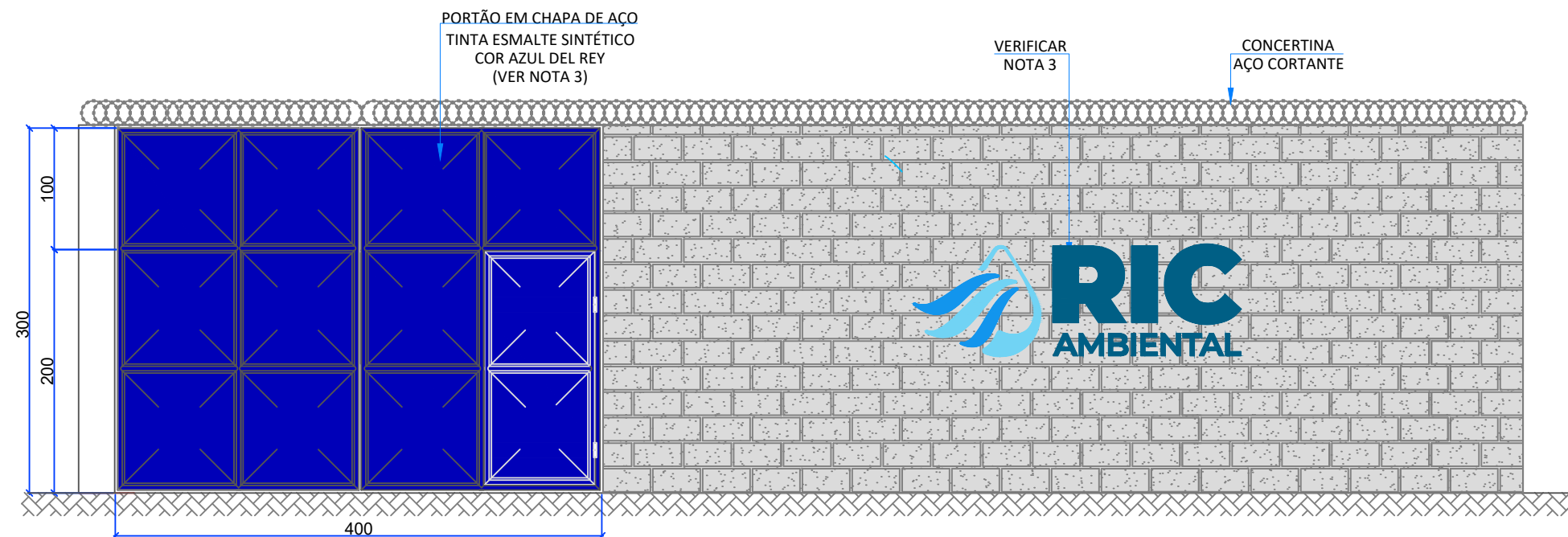

FACHADA PRINCIPAL - MURO  
ESCALA: 1/50

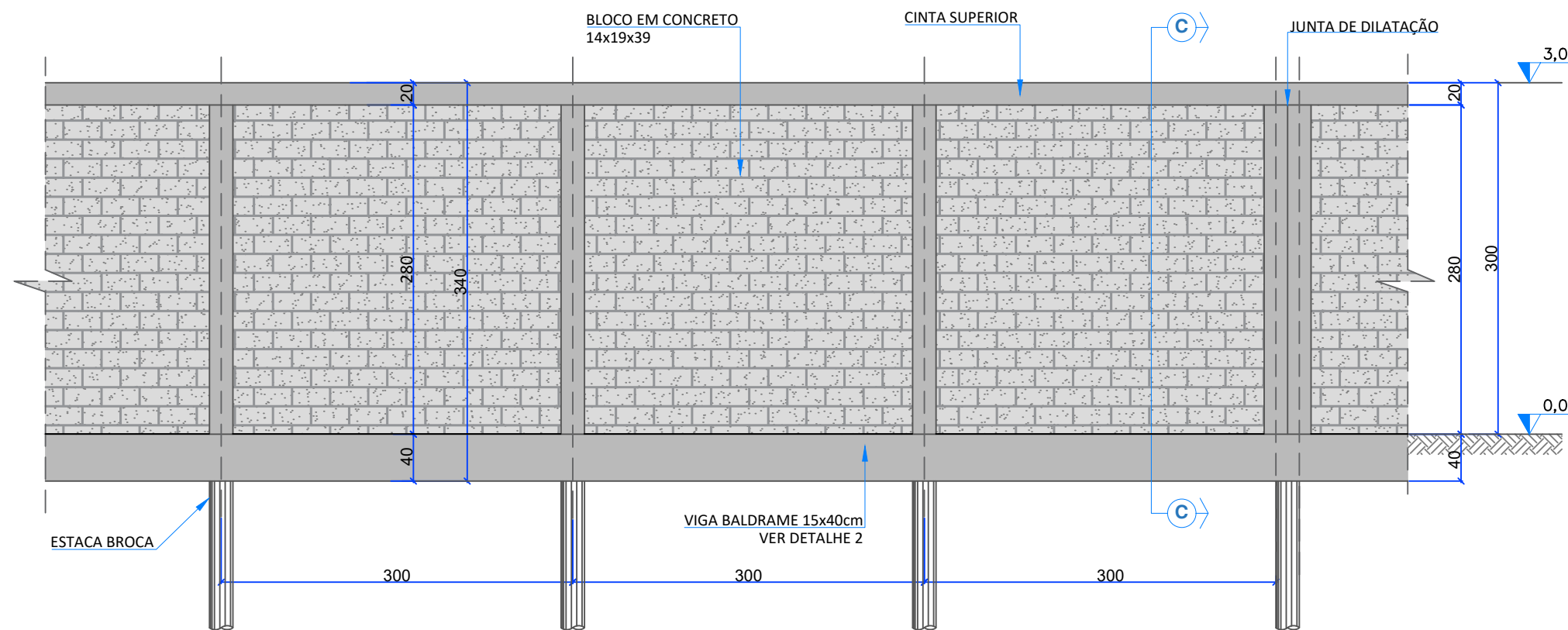

VISTA FRONTAL - MURO  
ESCALA: 1/50

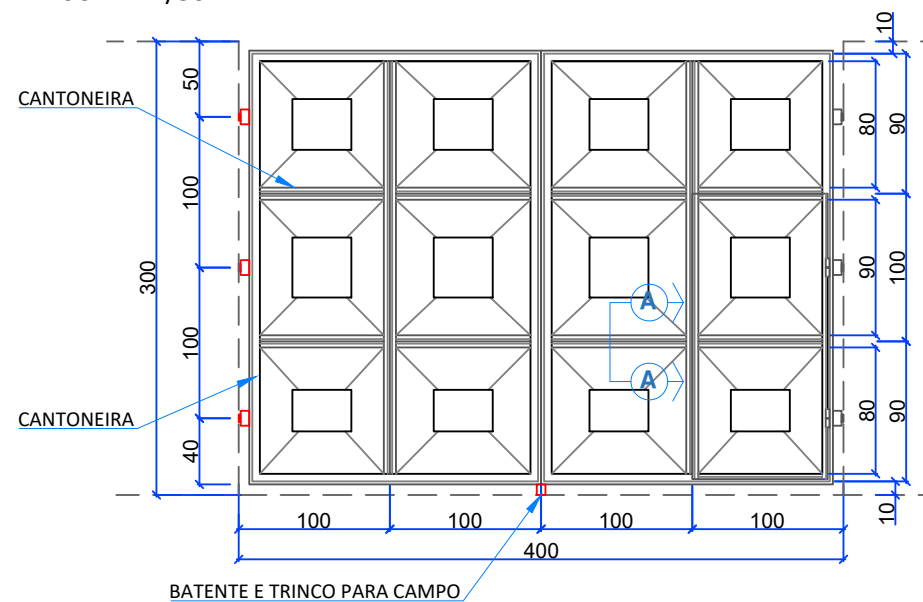

VISTA FRONTAL - PORTÃO DE VEÍCULOS  
ESCALA: 1/50

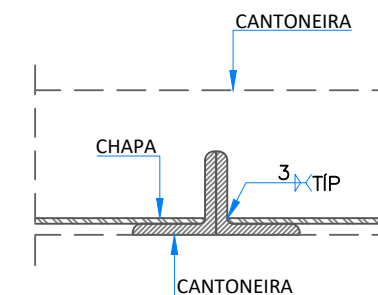

CORTE AA  
ESCALA: 1/50

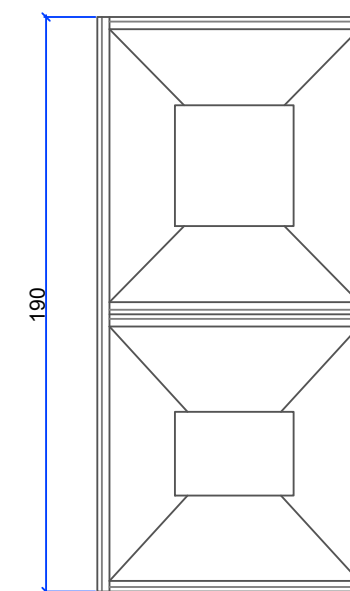

VISTA FRONTAL - PORTÃO DE PEDESTRES  
ESCALA: 1/50

RESPONSÁVEIS TÉCNICOS:

GERÊNCIA DE EXPANSÃO (I-GEP): NOME  
DIVISÃO DE PROJETOS (I-DPJ): NOME  
TÉCNICO PROJETISTA: NOME  
DATA DE APROVAÇÃO: 19/12/2025

REVISÃO: 00

NOME DO ARQUIVO:

ARQ-DET-PB-0102-RV00

TODOS OS PROJETOS PADRÕES DEVERÃO, QUANDO NECESSÁRIO, SER AJUSTADOS, EM TEMPO HÁBIL PARA A EXECUÇÃO DA OBRA, ATENDENDO AS ESPECIFICIDADES DE CADA PROJETO, ADEQUANDO-OS AO LOCAL DE CONSTRUÇÃO.

ASSUNTO:

MURO DE FECHAMENTO E PORTÃO DE ACESSO



RIC AMBIENTAL -  
ÁGUA E ESGOTO DE MARÍLIA - S/A  
CNPJ: 17.087.515/0001-68  
(14) 3434.0220  
Avenida Santo Antônio, 1.817 - Marília - SP  
ricambiental.com.br

PADRONIZAÇÃO

A - GERAL  
A1 - CERCAS E  
DIVISÓRIAS

A1.1